



## **RESIDENCIA BLANCO WHITE** **CURSO 2020- 2021**

**IMPORTANTE:** ABIERTO EL PLAZO DE INGRESO  
 (BOP nº 117 , 22 DE MAYO DE 2020)  
 El plazo para la presentación de solicitudes será de **treinta días naturales** contados desde el día siguiente al de la publicación de la presente convocatoria en el «Boletín Oficial» de la provincia.

Ubicación: Carretera Isla Menor s/n, Bellavista, 41014 Sevilla

Alojamiento individual en vivienda de 3 dormitorios, con las siguientes dependencias compartidas: salón-cocina-comedor, pasillo con armarios y cuarto de baño completo. Derecho al uso de las dependencias y servicios comunes que el edificio contiene, incluido aparcamiento y trastero en su caso.

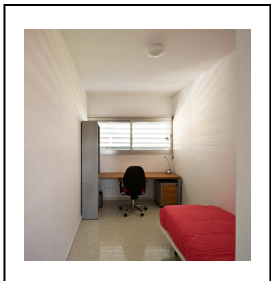
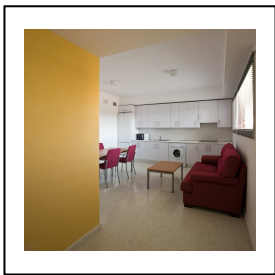

Acceso a Internet WIFI para los residentes en viviendas, salas de estudio y zonas comunes.

La renta es de 130 euros/mes por alumno. Si el periodo de estancia del residente es inferior al establecido, la renta será de 150 euros mensuales. Además de la renta, el residente se obliga a pagar el coste proporcional de los servicios y suministros de electricidad con que cuenta el alojamiento. El precio del comedor no está incluido en la renta y es aproximadamente de 5 €/día -incluye desayuno, almuerzo y cena-.

El periodo de estancia será el correspondiente al inicio del curso escolar , aproximadamente 15 de Septiembre de 2020 ,y finalizará el al 31 de Mayo de 2021 (prorrogable hasta el 16 de Julio de 2021)

**[www.sevillaactiva.es](http://www.sevillaactiva.es)**

**[clientesactiva@dipusevilla.es](mailto:clientesactiva@dipusevilla.es)**

TLF 954 29 38 76/954 29 38 69

608452739

## **Descripción vivienda**

Alojamiento individual en vivienda de 3 dormitorios, con las siguientes dependencias compartidas: salón-cocina-comedor, pasillo con armarios y cuarto de baño completo. Derecho al uso de las dependencias y servicios comunes que el edificio contiene, incluido aparcamiento y trastero en su caso.

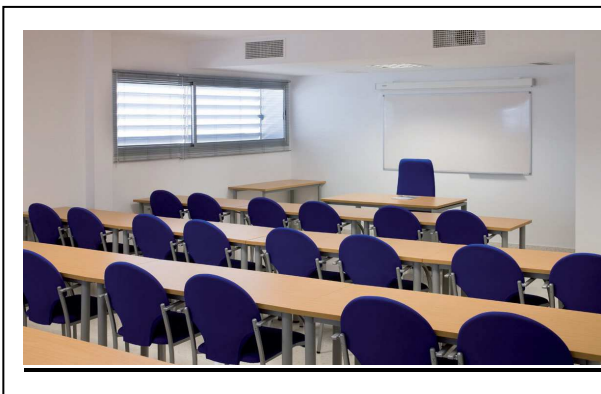

## **Servicios**

Acceso a Internet, WIFI gratuito  
 Mantenimiento de viviendas gratuito.  
 Edificio con placas solares y agua caliente sanitaria sin coste adicional.  
 Derecho al uso de las dependencias y servicios comunes que el edificio contiene.  
 Uso de Salas de Estudio, Biblioteca, aparcamiento y trastero en su caso.  
 Uso de Comedor del Complejo Educativo a precios económicos (*aproximadamente 5 €/día -incluye desayuno, almuerzo y cena*)  
 Uso de Instalaciones Deportivas.  
 Complejo Educativo vigilado 24 horas.  
 Teléfono de Emergencia 24 horas.

## **Precio Vivienda**

La renta de alquiler es de 130 euros/mes por alumno. Además de la renta, el residente se obliga a pagar el coste proporcional de los servicios y suministros de electricidad con que cuenta el alojamiento.

## **Periodo de estancia**

El periodo de estancia El periodo de estancia será el correspondiente al inicio del curso escolar , aproximadamente 15 de Septiembre de 2020 ,y finalizará el al 31 de Mayo de 2021 (prorrogable hasta el 16 de Julio de 2021)

Para más información consulte nuestra página web, [www.sevillaactiva.es](http://www.sevillaactiva.es)

Enlace a Galería de imágenes de las viviendas,

[http://sevillaactiva.dipusevilla.es/sevillaactiva/laempresa/albumes/album\\_0021.html](http://sevillaactiva.dipusevilla.es/sevillaactiva/laempresa/albumes/album_0021.html)